

Динамика задолженности **за покупку** на ОРЭМ в 2019-2020гг. на 29.02.2020г.

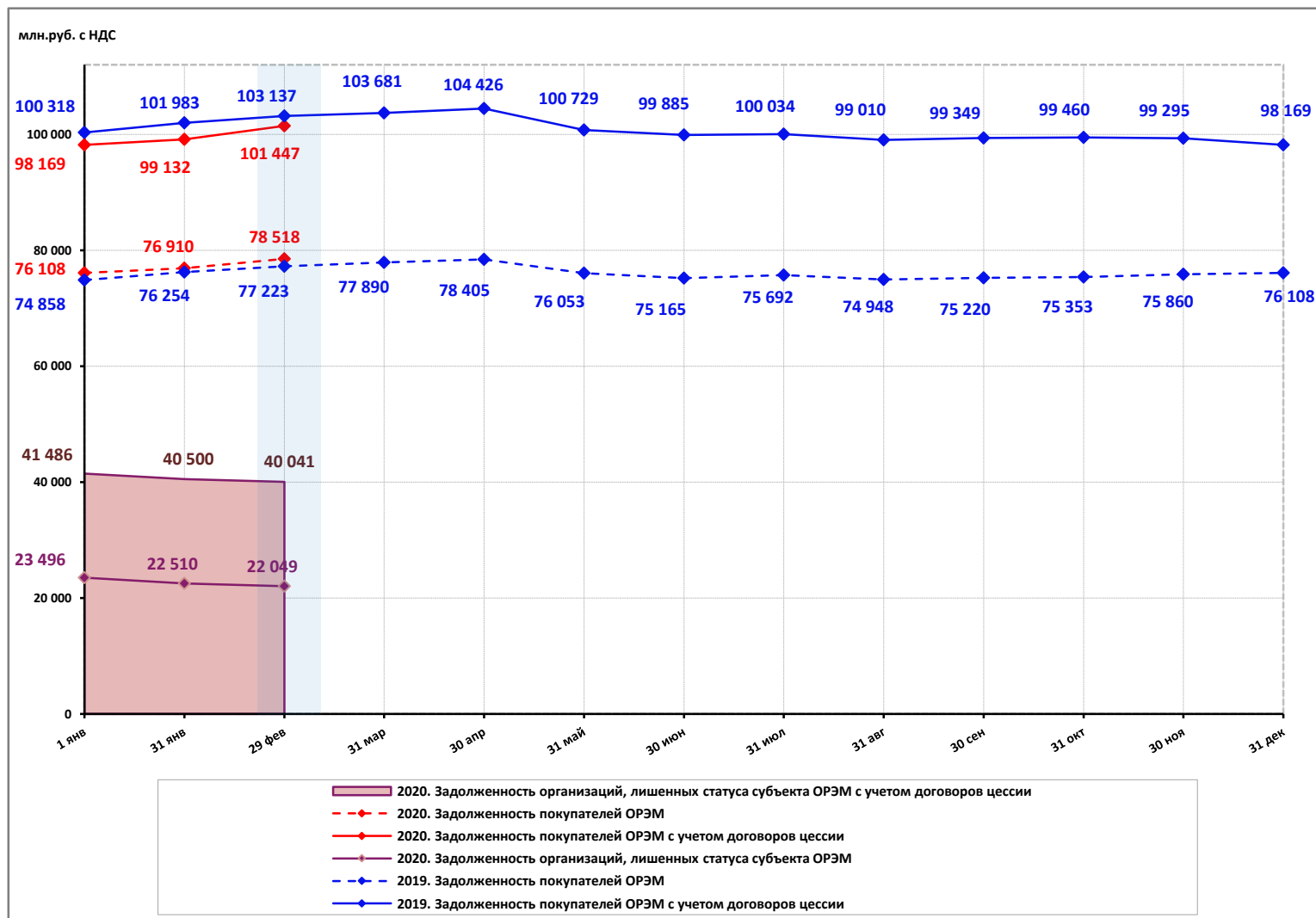

	% оплаты	Прирост/ снижение задолженности, млрд.руб.
Январь - Декабрь 2019	100,10	- 2,15
Январь - февраль 2019	99,30	2,82
Январь 2020	99,51	0,96
Февраль 2020	98,90	2,32
Январь - февраль 2020	99,19	3,28

Структура расчетов **за покупку** на ОРЭМ в 2020 и 2019 гг. по федеральным округам

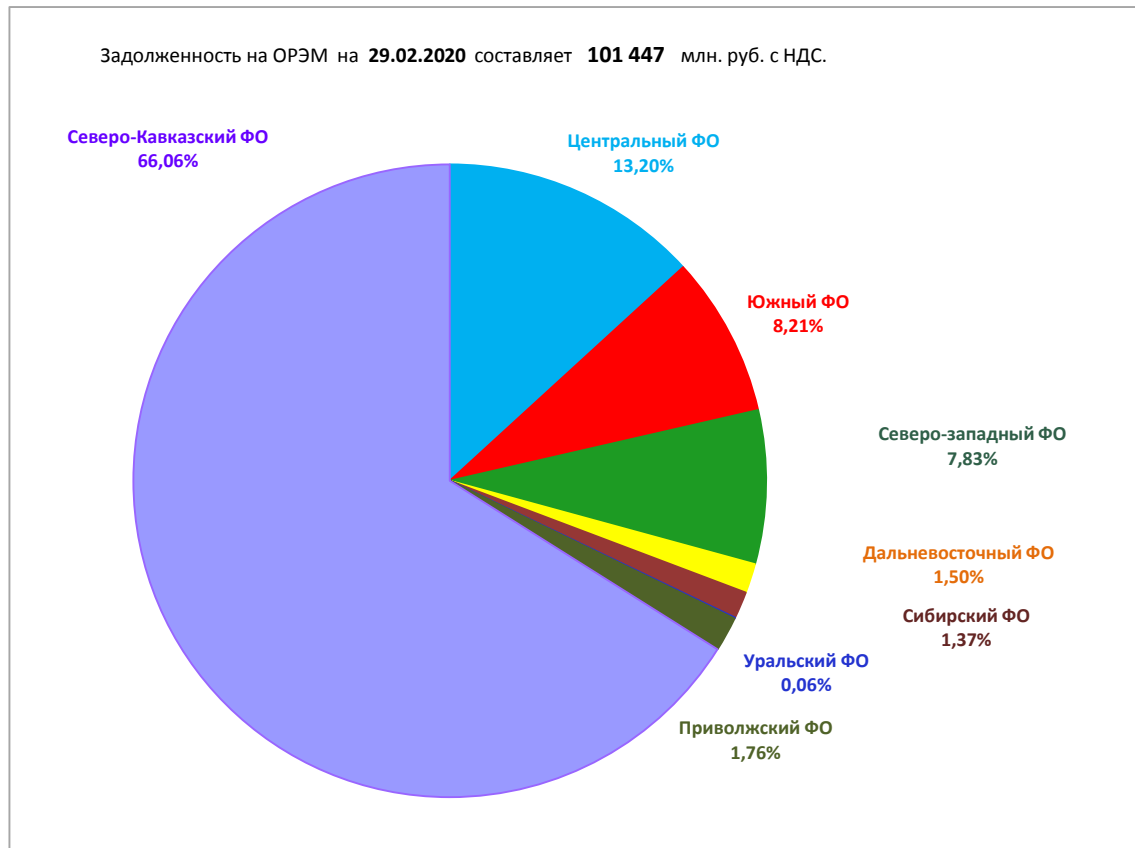

млн. руб. с НДС

Федеральный округ	Задолженность на:		Прирост(+) снижение (-) задолженност ис 01.01.2020 по 29.02.2020	Уровень расчетов за период, %:		
	01.01.2020	29.02.2020		с 01.01.2020 по 29.02.2020	с 01.01.2019 по 28.02.2019	с 01.02.2020 по 29.02.2020
Центральный ФО	13 859,20	13 393,07	-466,13	100,24	100,01	99,86
Южный ФО	6 918,70	8 327,47	1 408,77	95,01	97,03	92,82
Северо-Западный ФО	8 215,35	7 947,92	-267,43	100,87	100,32	100,14
Дальневосточный ФО	1 525,11	1 524,07	-1,04	100,00	99,96	100,01
Сибирский ФО	1 345,63	1 389,12	43,48	99,90	100,41	99,90
Уральский ФО	135,13	59,93	-75,20	100,27	100,00	100,21
Приволжский ФО	1 794,69	1 789,85	-4,84	100,01	100,00	100,00
Северо-Кавказский ФО	64 375,08	67 015,32	2 640,25	69,26	71,88	72,02
ОРЭМ итого	98 168,88	101 446,75	3 277,86	99,19	99,30	98,90
ОРЭМ без ГП ДЗО ПАО «Россети»	48 267,37	48 397,69	130,32	99,97	99,91	99,70

Динамика и структура задолженности покупателей на РРЭ в 2019-20гг.

Прирост/снижение задолженности			
в 2020 году	39,0	млрд.рублей	
в 2019 году	46,7	млрд.рублей	

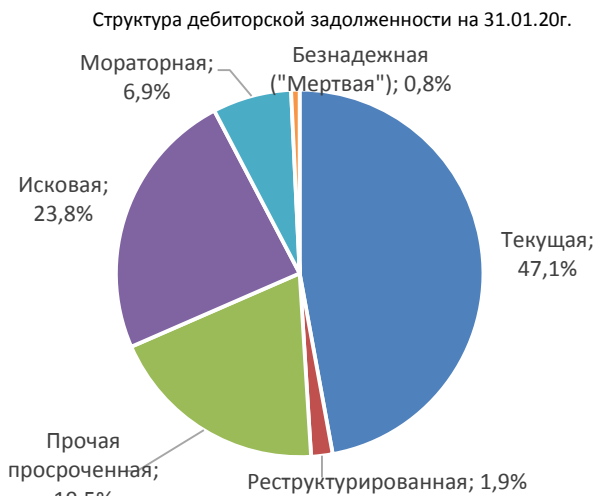
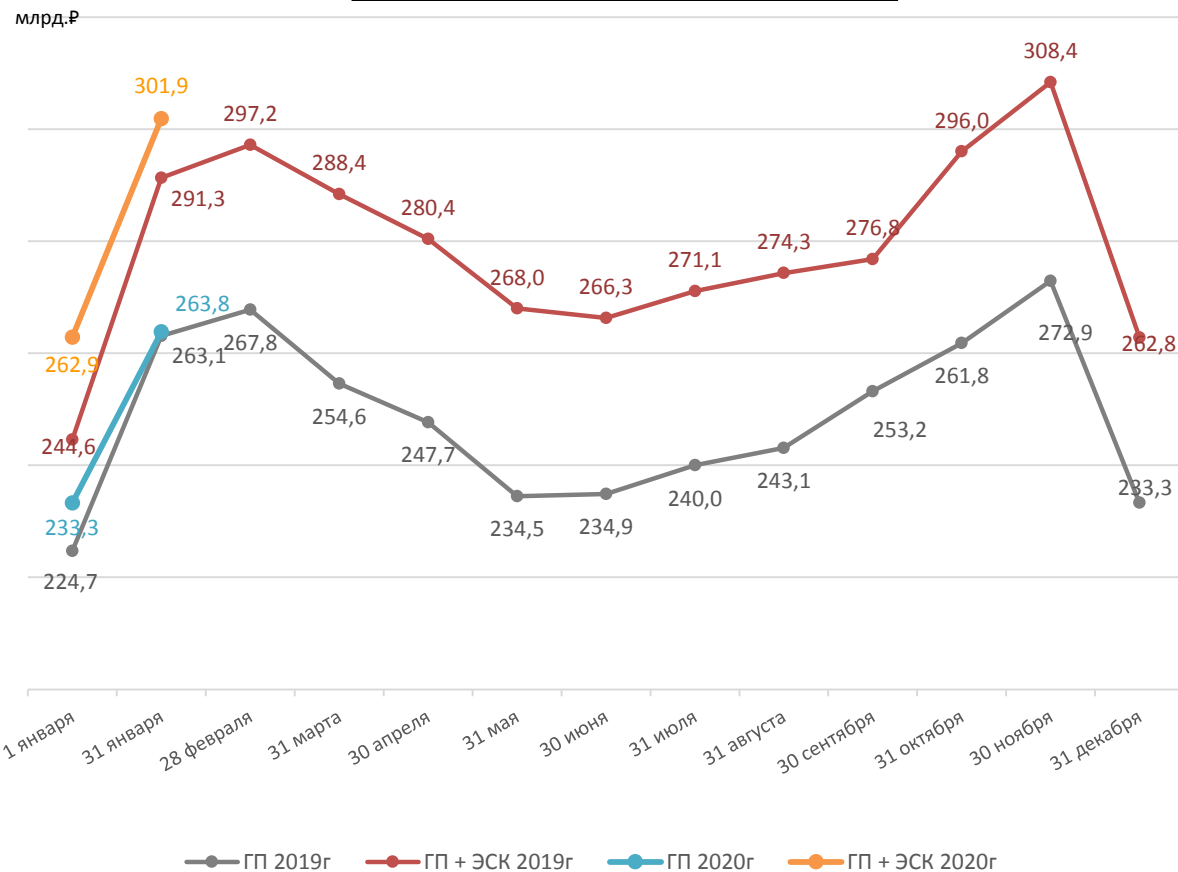

Период	Уровень расчетов на РРЭ, %		Сравнение уровней расчетов
	2019 год	2018 год	
Январь	85,0%	85,8%	-0,8%
Февраль	97,9%	95,3%	2,6%
Март	102,4%	103,0%	-0,6%
Апрель	102,7%	103,1%	-0,4%
Май	104,5%	106,3%	-1,8%
Июнь	99,5%	101,8%	-2,3%
Июль	97,5%	94,2%	3,3%
Август	98,8%	98,7%	0,1%
Сентябрь	98,5%	97,8%	0,7%
Октябрь	93,2%	93,7%	-0,5%
Ноябрь	95,7%	95,0%	0,7%
Декабрь	113,1%	112,5%	0,6%
Январь - Декабрь	99,1%	98,9%	0,2%
Январь- Декабрь без ГП ДЗО МРСК СК	99,2%	99,0%	0,2%
	2020 год	2019 год	
Январь	87,6%	85,0%	2,6%
Январь без ГП ДЗО МРСК СК	87,9%	85,2%	2,7%

Структура задолженности на РРЭ в 2019-20 году по группам потребителей

Группа потребителей	Среднемесячная ТП, млрд.₽ (2020/2019)		Уровень расчетов, % (2020/2019)		Прирост / снижение задолженности, млрд.₽ (2020/2019)		в т.ч. списано, млрд.₽ (2020/2019)		Относительный прирост (2020/2019)		Задолженность на 31.01, млрд.₽ (2020/2019)	
	2020	2019	2020	2019	2020	2019	2020	2019	2020	2019	2020	2019
Промышленные потребители	102,1	100,5	92,1	91,2	8,0	8,9	0,0	0,0	0,1	0,1	61,5	52,9
Непромышленные потребители	139,8	141,1	88,3	84,7	16,2	21,4	0,1	0,1	0,1	0,2	152,8	147,8
Бюджетные потребители	24,8	24,2	70,0	70,7	7,4	7,0	0,0	0,1	0,3	0,3	22,4	26,7
Сельхозтоваропроизводители	7,6	7,5	89,0	83,7	0,8	1,2	0,0	0,0	0,1	0,2	4,0	4,3
Население	42,6	41,8	84,4	79,8	6,6	8,2	0,0	0,2	0,2	0,2	61,2	59,5
Всего	316,8	315,1	87,6	85,0	39,0	46,7	0,2	0,4	0,1	0,1	301,9	291,3

Структура среднемесячной ТП на 31.01.2020

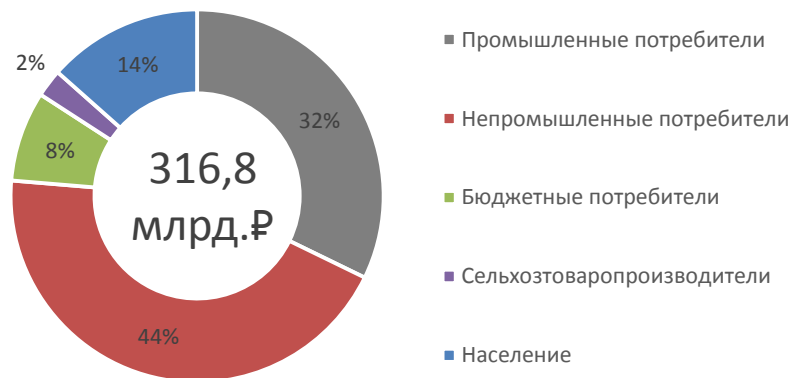

Структура задолженности на 31.01.2020

